

## CONOCIENDO EL ENTORNO DE PONFERRADA: RUTA INTERPRETATIVA POR EL BOEZA

El **sábado 15 de febrero a las 10:30**, la ciudadanía de Ponferrada tiene una nueva cita con la naturaleza y el paisaje, de la mano del Anillo Verde de Ponferrada. Se trata de una **ruta interpretativa**, que tiene por objetivo dar a conocer los avances del proyecto, así como la identificación de diferentes especies animales y vegetales, y procesos del paisaje que se observen a lo largo del recorrido mediante diferentes paradas y dinámicas.

La ruta comienza en el **Puente Boeza**, frente a la farmacia, sigue por un camino cercano a la ribera del río hasta llegar a lo que fue el **vertedero de Ponferrada**, sellado en los años 90, y una de las grandes zonas de actuación del Anillo Verde de Ponferrada. Con más de 1.000 árboles plantados, nuevos caminos, desbroces selectivos para permitir el crecimiento de un bosque maduro y zonas ricas en matorrales de libre evolución, será un auténtico paraíso en unos años. El tramo del camino de Santiago se ha jalonado con un paseo de olmos resistentes a la grafiosis, los tímidos nogales esperan a abrir sus yemas por segundo año, y que junto con los frutales silvestres, serán hogar de multitud de aves cantarinas y hambrientas que se acerquen a las **proximidades de Campo**.

El camino seguirá por el **paseo del río**, donde se podrá comprobar las acciones realizadas en la ribera del Boeza: limpieza de basura, desbroces selectivos, y eliminación de materiales que obstaculizaban la evolución del bosque de ribera. El resultado, un paisaje armonioso, natural pero que invita al paseo, con un gran potencial de transformarse a un auténtico bosque con árboles de porte variado que será hogar de carboneros, garzas, lavanderas, ánades, desmanes, toda la fauna que se acerque a beber, y por supuesto, la emblemática nutria. El camino llevará hasta el **Castillo de San Blas**, donde en caso de haber público infantil, se harán unas dinámicas sobre los animales del río.

Si hay buen tiempo y disposición, se tomará un pequeño desvío para visitar el emblemático "Encinón" de Campo, frente a la iglesia, un majestuoso gigante perenne que vigila el Bierzo bajo. Después rumbo a una visita rápida a la fuente romana que aún mana en el pueblo.

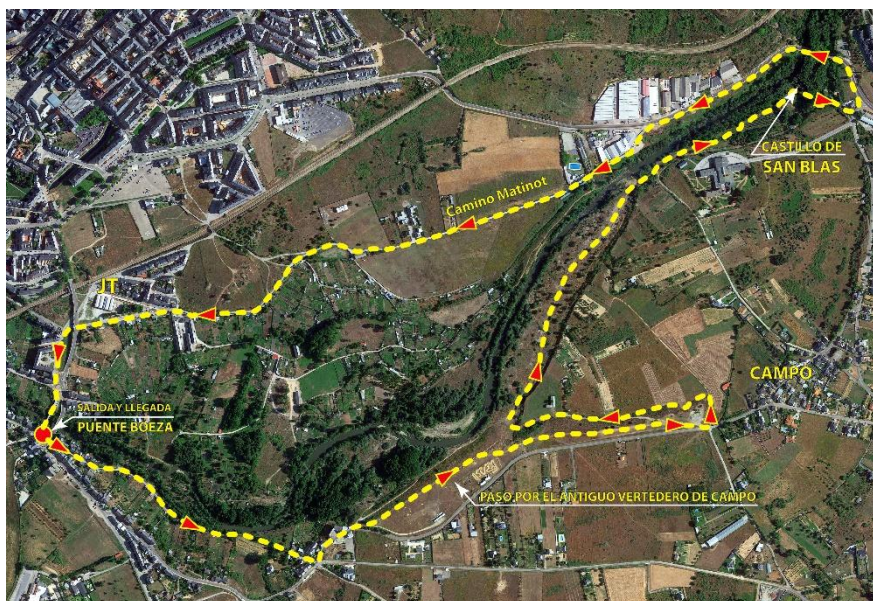

"Anillo Verde de Ponferrada" cuenta con el apoyo de la Fundación Biodiversidad del Ministerio para la Transición Ecológica y el Reto Demográfico (MITECO) en el marco del Plan de Recuperación, Transformación y Resiliencia (PRTR), financiado por la Unión Europea - NextGenerationEU

Cruzando el río, y tras un breve tramo por la carretera de Molina, se reengancha con el Anillo Verde Perimetral por el **Camino de Matinot**, donde habrá unas espectaculares vistas de los Montes Aquilianos coronados por la nieve, además de un paisaje heterogéneo formado por huertas y pastos en la ribera del Boeza. El punto final será el mismo de encuentro, el Puente Boeza.

**Punto de encuentro:** Puente Boeza (frente a la farmacia)

**Duración:** 10:30 – 13:00

**Distancia:** 6 km de dificultad fácil

Es una actividad completamente gratuita. Información e inscripciones en: [anilloverde@fnyh.org](mailto:anilloverde@fnyh.org) o el número 675827572

'Anillo Verde de Ponferrada' cuenta con el apoyo de la Fundación Biodiversidad del Ministerio para la Transición Ecológica y el Reto Demográfico (MITECO) en el marco del Plan de Recuperación, Transformación y Resiliencia (PRTR), financiado por la Unión Europea NextGenerationEU.



# RUTA INTERPRETATIVA CAMPO Y BOEZA

## 15 Febrero

10:30 - 13:00 | 6km | Dificultad fácil

**Puente Boeza - Ribera - Antiguo vertedero de Campo - Castillo de San Blas - Camino Matinot - Puente Boeza**

Paradas interpretativas de reconocimiento y descubrimiento del entorno



¡Apúntate! [anilloverde@fnyh.org](mailto:anilloverde@fnyh.org)  
675827572



GOBIERNO DE ESPAÑA  
VICERREINADO DE ESPAÑA  
MINISTERIO PARA LA TRANSICIÓN ECOLÓGICA Y EL RETO DEMOGRÁFICO

Fundación Biodiversidad

Plan de Recuperación, Transformación y Resiliencia

Financiado por la Unión Europea  
NextGenerationEU

ANILLO VERDE PONFERRADA

"Anillo Verde de Ponferrada" cuenta con el apoyo de la Fundación Biodiversidad del Ministerio para la Transición Ecológica y el Reto Demográfico (MITECO) en el marco del Plan de Recuperación, Transformación y Resiliencia (PRTR), financiado por la Unión Europea - NextGenerationEU

Ayuntamiento Ponferrada

FUNDACIÓN NATURALEZA Y HOMBRE